Holzhotel Forsthofalm

Holzhotel Forsthofalm | Hütten 37 | A-5771 Leogang
tel.: +43 6583 8545 | fax: +43 6583 8545-93 | mail: info@forsthofalm.com | www.forsthofalm.com

Architektur‘ Kunst‘ Leben‘

W2 Manufaktur GmbH | Nr. 62 | A-5771 Leogang | tel.: +43 6583 20209-0 | fax: -20
mail: office@w2manufaktur.com | **www.w2manufaktur.com**

Text: Renate Linser-Sachers Fotos: Holzhotel Forsthofalm

Fakten:

| Vergrößerung um mehr als das Zweifache des bisherigen Holzhotels mit weiteren 31 Zimmern und Suiten, Restaurant mit offenem Holzkohlegrill und Brotbackofen, Bar-Lounge, Sky-Spa mit rooftop pool, Erweiterung des SPAnoramas |

| Planung, Bauleitung, Interieur-Design: Baumeister Fred Waltl und Nicole Waltl-Piffer, www.w2manufaktur.com |

| Werks-, Ausführungsplanung, Montage: www.holzbau-meiberger.at |

Holzhotel Forsthofalm | Hütten 37 | A-5771 Leogang
tel.: +43 6583 8545 | fax: +43 6583 8545-93 | mail: info@forsthofalm.com | www.forsthofalm.com

W2 Manufaktur GmbH | Nr. 62 | A-5771 Leogang | tel.: +43 6583 20209-0 | fax: -20
mail: office@w2manufaktur.com | **www.w2manufaktur.com**

Die Freiheit spüren – 300 m² große Dachterrasse samt Pool und 360-Grad-Weitblick.

Die Vollendung einer Vision

das erste siebengeschossige Bio-Vollholzhotel Europas wurde nach schier unglaublichen vier Monaten Bauzeit unter großteils widrigsten Wetterbedingungen am 1. August 2013 seiner Bestimmung übergeben. Die Forsthofalm, die (nicht nur) in Fachkreisen bereits mit dem ersten Bauabschnitt 2008 für Furore sorgte, ist damit nun auf dem hölzernen Zenit angelangt.

Bis zu 130 Bauarbeiter pro Tag hatten höchsten Einsatz gezeigt, dieses Mammutprojekt trotz im wahrsten Sinne des Wortes logistischer Engpässe auf der kurvenreichen Almstraße, trotz Hochwasser, weggeschwemmtem Weg, drei Monaten Dauerregen und schweißtreibend knappem Zeitplan bis zum (Wieder-)Eröffnungstermin zu realisieren. Und damit aus gesamt 1200 m³ Holz und 210.000 Holzdübeln – also leimfrei – das Ensemble Forsthofalm I und Forsthofalm II zu erschaffen.

Der 1. August sollte dann zum Freudentag werden, an dem sich Petrus mit blauem Himmel und beinahe tropischen Temperaturen von seiner sympathischsten Seite zeigte. Dass exakt an diesem Tag vor 40 Jahren Kathi und Franz Widauer klein und bescheiden den Grundstein des heutigen Paradebetriebes gelegt hatten, dürfte kaum ein Zufall gewesen sein ...

| Die Quintessenz der Natur | In Sachen Umweltschutz und ökologischer Bauweise beschreitet die Forsthofalm weiterhin bedeutend nachhaltige Vorbildwege. Neben der optimalen Eingliederung des Baukörpers in das Landschaftsbild wurde die Fassade – ähnlich dem Bestand – in Holz, Lehm und Stampfbeton ausgeführt. Das renommierte österreichische Holzunternehmen Thoma agierte wiederum als Rohstofflieferant des bei abnehmendem Mond geschlagenen Holzes, welches nachweislich Bestwerte u. a. bei Temperaturschwankungen, Schall- und Brandschutz sowie ein unvergleichlich gesundes, den Organismus ausgleichendes Wohlfühlklima garantiert.

Das Team der Loferer Firma Meiberger bewies ein weiteres Mal seine unangefochtene, europaweit viel prämierte Holzbaukompetenz und überzeugte neben handwerklicher Spitzenqualität durch eine nicht alltägliche Koordination von Logistik und Transport – bedenkt man, dass 4500 m² Wand- und Deckenelemente mit einem Gesamtgewicht von 400 Tonnen in etwa 25 Lkw-Transporten auf den Berg hinauf bewegt wurden ...

| Mehr als nur ein Hotel | Die spannende Kombination aus Natur, Freiheit, Weltoffenheit und Leben, die besondere Architektur und – als Alleinstellungsmerkmal zumindest in Salzburger Landen – die Bio-Holzbauweise zeugen von hochprofessioneller, visionärer und leidenschaftlicher Arbeit des bewährten Ausführungsteams.

So hatten sich die kreative W2 Manufaktur mit Baumeister Fred Waltl und Nicole Waltl-Piffer (Planung, Bauleitung, Interieur-Design), Thoma Holz100 und Meiberger Holzbau mit wiederholter Begeisterung in die große Herausforderung gestürzt, ihr erstes gemeinsames Vorzeigewerk, die Forsthofalm I, nun durch den spektakulären Zu- und Neubau zu vollenden – wobei das Herzstück der Forsthofalm, der alte Gasthof mit urigem Glockenturm, als Reminiszenz an die lange Tradition und Bindeglied zwischen den beiden modernen Holzkörpern fungiert. Und damit symbolisiert, dass hier nicht emotionslos der Neuzeit rücksichtslos Rechnung getragen wurde. Ein Meisterstück sensibler Planung, mutig, puristisch designt und architektonisch nach den Wünschen der Bauherren umgesetzt, mit dem Ziel, den Baukörper zu beseelen und mit Leben zu füllen.

Basierend auf dem kompromisslosen Weitblick von Markus, Emmi und Claudia, der zweiten Widauer-Generation, wurde ein ökologisches Schmuckstück geschaffen, welches in dieser topografischen Lage durch die alpin atypische Umsetzung unerwartet überrascht und in den Bann zieht.

Zu den bisherigen Zimmern und Suiten gesellten sich nun weitere 31 dazu, das SPAnorama vergrößerte sich auf gesamt 1000 m² mit 300 m² großer Dachterrasse samt Pool und 360-Grad-Weitblick. Zu den weiteren Highlights zählen das „Nest“, die SPAbar und Kaminlounge sowie ein Fitnessraum mit Rundumverglasung.

Neu ist das Restaurant „KUKKA“ (aus dem Nordischen für „die Blume“), in welchem Küchenchef Robert Bauer die Gäste verwöhnt – mit raffiniert zubereiteten Lebensmitteln aus der Region und aus biologischem Anbau, verfeinert mit Garten- und Wildkräutern.

In einer Lebenswelt, die frei von Normen und Gesetzen der Natur folgt.

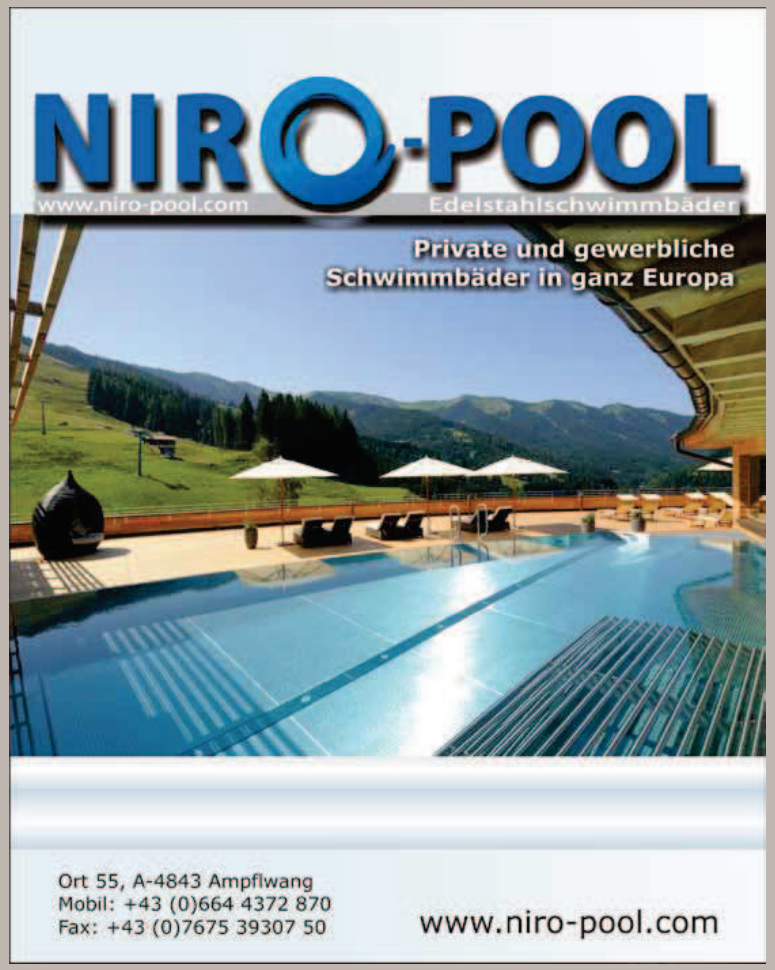

Holzhotel Forsthofalm

Holzhotel Forsthofalm | Hütten 37 | A-5771 Leogang
tel.: +43 6583 8545 | fax: +43 6583 8545-93 | mail: info@forsthofalm.com | www.forsthofalm.com

SPAnorama – so weit das Auge reicht ...

Architektur' Kunst' Leben'

W2 Manufaktur GmbH | Nr. 62 | A-5771 Leogang | tel.: +43 6583 20209-0 | fax: -20
mail: office@w2manufaktur.com | **www.w2manufaktur.com**

W2 MANUFAKTUR

SEIT 1812 HUBER KITZBÜHELER METZGER
A-6370 Kitzbühel - Bichlstraße 14
Prod: Oberndorf, Paß-Thurn-Str. 3b
T. +43 (0)5356/66550-0, F. -80
office@huber-metzger.at
www.huber-metzger.at
herrlich ehrlich.

Ausführung Gerüst und Vollwärmeschutzarbeiten
VOLLWÄRME-SCHUTZ
PETER SCHWARZ
A-5710 Kaprun
Tauern-Spa-Straße 16
Tel + Fax 06542/55 184
Mobil: +43 664 48 60 483
vollwaermeschutz.schwarz@sbg.at

Erleben und genießen Sie Wellness von der schönsten Seite im Alm-Hotel Forsthofalm.
KLAFS
MY SAUNA AND SPA
KLAFS GmbH | A-6361 Hopfgarten
Sonnwiesenweg 19 | Tel. 05335/2330-0
Katalog anfordern: www.klafs.at

Schlosserei HARASSER in Hinterglemm
Andreas Harasser
Schwarzacherweg 571 A-5754 Hinterglemm
Tel.: +43 (0) 65 41 / 20 142-0 Fax: +43 (0) 65 41 / 20 142-2
info@schlosserei-harasser.at www.schlosserei-harasser.at

Neutrale Gastro- und Küchenplanung, Ausschreibung und Bauüberwachung
PlanQuadrat
Ingenieurbüro
Ingenieurbüro für Gastronomie- & Kältetechnik, Ing. Obereder & Ing. Gerhart GmbH
Tel: +43 (3686) 2722, Fax: +43 (3686) 2722-14, A - 8967 Haus, Weissenbach 141
E-Mail: office@tb-planquadrat.at www.tb-planquadrat.at

marketing deluxe
www.marketing-deluxe.at

Ihr Anprechpartner in allen steuerlichen und wirtschaftlichen Angelegenheiten

ptg. PINZGAU TREUHAND
A-5760 Saalfelden
Loferer Bundesstr. 2a
Telefon +43 (0) 6582 72550
www. ptg.at

kmp. STEUER BERATUNG
A-6370 Kitzbühel
Franz-Erler-Straße 11
Telefon +43 (0) 5356 64494
www.kmp-kitzbuehel.at

Wir wünschen für die Zukunft viel Erfolg und danken für die gute Zusammenarbeit!

trixl
HOLZ IST UNSERE NATUR.
TISCHLEREI | MÖBELHAUS | TEXTIL | Trixl GmbH & Co. KG | Hochkönigstrasse 8
6391 Fieberbrunn | Tel. 05354 56677 0 | Fax 05354 56679 | Mail: moebel.trixl@aon.at
www.moebel-trixl.at

Holzhotel Forsthofalm

Holzhotel Forsthofalm | Hütten 37 | A-5771 Leogang
tel.: +43 6583 8545 | fax: +43 6583 8545-93 | mail: info@forsthofalm.com | www.forsthofalm.com

Die Gäste werden verwöhnt mit raffiniert zubereiteten Lebensmitteln aus der Region und aus biologischem Anbau.

Architektur‘ Kunst‘ Leben‘

W2 Manufaktur GmbH | Nr. 62 | A-5771 Leogang | tel.: +43 6583 20209-0 | fax: -20
mail: office@w2manufaktur.com | **www.w2manufaktur.com**

MANUFAKTUR W2

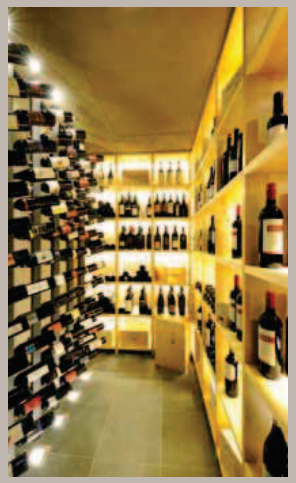

MEIBERGER HOLZBAU
www.holzbau-meiberger.at

ELEKTROPLANUNG:
LINZMAIER
TECHNISCHES BÜRO
5760 SAALFELDEN
www.tb-linzmaier.at
tb-linzmaier

Metallbau messner
• Beratung
• Planung
• Ausführung
Aluportal und Fassadenelemente Vordächer
Stiegengeländer div. Nirostaarbeiten div. Reparaturen
A-5760 Saalfelden Loferer Straße 76
Tel. 0 65 82 / 721 33 Fax DW 4
E-Mail: office@messner-metallbau.at
www.messner-metallbau.at
Wir fertigten: ALU-Elemente und Brandschutztüren

Hirnreit 116
5771 Leogang
Tel. 0 65 83 75 85-0
info@eberl.co.at
www.eberl.co.at
EBERL
Ausführung der gesamten Naturstein- und Fliesenarbeiten
Ihr Partner für Ofenbau und Fliesen.

Leonhartsberger
GROSSKÜCHENTECHNIK
Verkauf - Service • 5671 Bruck/Glstr. • Tel.: +43(0)6545 6078
Kücheneinrichtung • Kühlanlagenbau • Kaffeemaschinen

ADA
creative in bodycare
ADA COSMETICS INTERNATIONAL GMBH • Dorf 157 • 6474 Jerzens
Tel.: +43 5414 86 447 • Fax: +43 5414 86 448 • info@at.ada-cosmetics.com • www.ada-cosmetics.com

Mode & Textil Lederer
Ihr Spezialist für textile Gastronomieausstattung, Vorhänge & Sonnenschutz
MODE & TEXTIL LEDERER SAALFELDEN
Tel.: +43 /(0)6582 / 72274-14 ~ Mail: wohnambiente@textil-lederer.at
Internet: www.textil-lederer.at oder www.facebook.com / textil.lederer

GRUBER SCHANK SYSTEME

Holzhotel Forsthofalm

Holzhotel Forsthofalm | Hütten 37 | A-5771 Leogang
tel.: +43 6583 8545 | fax: +43 6583 8545-93 | mail: info@forsthofalm.com | www.forsthofalm.com

Das Holz schafft ein unvergleichliches Wohl- und Wohngefühl.

Architektur‘ Kunst‘ Leben‘

W2 Manufaktur GmbH | Nr. 62 | A-5771 Leogang | tel.: +43 6583 20209-0 | fax: -20
mail: office@w2manufaktur.com | **www.w2manufaktur.com**

K-E-B.com Elektrotechnik GmbH
Thorerstrasse 10
A-5760 Saalfelden
Lösungspartner für Kommunikations- Multimedia- und Sicherheitsanlagen
Saalfelden 06582 72525
Bruck 06545 7448
www.k-e-b.com

ALOIS SCHILD
RAUMAUSSTATTUNG
TEXTILE GESTALTUNG
POLSTERUNG
SONNENSCHUTZ
RESTAURANT-BAR Eiche LHD handgehobelt
ZIMMER Lärche LHD verlegt
Almerstraße Nr. 17 · A-5760 Saalfelden
Tel. 0 65 82/720 29 · Fax DW 76

RUHA
RUHA-Stelzmüller
IHR WELLNESS-AUSSTATTER
Ihr Ansprechpartner:
Thomas Pirngruber, Filialleiter
E-Mail: pirngruber@ruha.at
RUHA-Stelzmüller | Filiale West (vormals Ginner KG)
Gewerbestraße-West 5 | 5722 Niedernsill | Tel. 06548/20192 | Fax: 06548/20192-70
E-Mail: ruhawest@ruha.at | www.ruhawest.at | Öffnungszeiten: Mo - Fr: 8-12 und 13-17 Uhr

www.haubis.at
HAUBI'S GENUSSKULTUR
Brot & Gebäck aus Österreich
Anton Haubenberger GmbH
3252 Petzenkirchen

Wir bedanken uns bei der Familie Widauer für das entgegengebrachte Vertrauen und wünschen ihnen für die Zukunft viel Erfolg!
MÖBEL SCHEIBER bewusst wohnen
DAS LEBEN EINRICHTEN
GMBH & CO. KG · 5771 Leogang 44 · www.moebel-scheiber.at
Tel 0043 (0)6583 8309 · Fax DW 77 · info@moebel-scheiber.at

BUILDING EFFICIENCY
SEEBACHER
AUTOMATION
Seebacher Automation GmbH, Waidach 148, A-5421 Adnet
www.seebacher-automation.de

Es muss ein Stiegl sein.

Schwaighofer
Die Gärtnerei
Floristische und Gärtnerische Gestaltung
A-5760 Saalfelden | Weikersbach 18
phone: 06582 / 72401 fax: DW 77
email: office@die-gaertnerei.at

hüttl. erwin
Malerei · Werbetechnik
Raumausstattung
Werkstätte
für angewandte Malerei
textiles & Wohnen
Authentische Farbkonzepte | Zeitgemäße Wandgestaltungen
www.huettl-erwin.at

Ausführung der Tischlerarbeiten in den Gästezimmern und Suiten, der Innentüren sowie des öffentlichen Bereiches.
PABINGER
TISCHLEREI
Vielen Dank
für den interessanten Auftrag.
Pabinger Tischlerei GesmbH & Co KG
Austria | 5751 Maishofen | Lindenweg 10 | Tel.: +43 6542 68293-0 | Fax: DW-73
e-mail: office@pabinger-tischlerei.at, www.pabinger-tischlerei.at

DAS.GOLDBERG****S

Vera und Georg Seer | Haltestellenweg 23 | A-5630 Bad Hofgastein
tel.: +43 6432 6444 | fax: +43 6432 6444-60 | mail: info@dasgoldberg.at | www.dasgoldberg.at

Architektur‘ Kunst‘ Leben‘

W2 Manufaktur GmbH | Nr. 62 | A-5771 Leogang | tel.: +43 6583 20209-0 | fax: -20
mail: office@w2manufaktur.com | **www.w2manufaktur.com**

Text: Renate Linser-Sachers Fotos: www.guenterstandl.de / www.foto-bauer.at

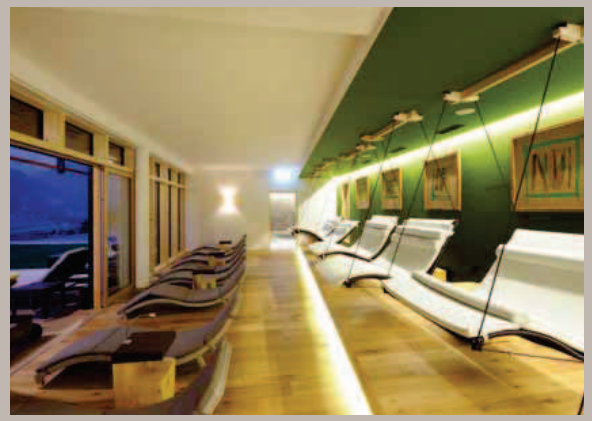

DAS.GOLDBERG in neuem Glanz – Schmuckstück auf 4-Sterne-Superior-Niveau.

Goldene Urlaubszeiten

Vom 3-Sterne-Haus zum Schmuckstück auf 4-Sterne-Superior-Niveau mauserte sich DAS.GOLDBERG in Bestlage über den Dächern von Bad Hofgastein – als einziger Betrieb direkt am Schilift! Goldene Urlaubszeiten, die da angebrochen sind.

Schon vor Jahren hatten die Hoteliers Vera und Georg Seer die folgenreiche Entscheidung getroffen, ihr Haus und damit Angebot, Komfort und Urlaubserlebnis auf eine höhere Stufe zu stellen. Doch gut Ding braucht bekanntlich Weile, wenn eine Umstrukturierung dieser Größenordnung auf dem Plan steht.

Diese war die Basis für neue Ideen aus der W2 Manufaktur und füs Kreativ-Team genial: Eine Top-Panorama-Lage mit innovativen Bauherren, die eine ganzheitliche Konzeptionierung von Architektur, Innenarchitektur und Gartengestaltung vorschwebte. Das perfekte Projekt für Bmstr. Fred Waltl und Nicole Waltl-Piffer, die mit raffinierter Architektur, aussagekräftigem Interieur und individueller Kunst gerne das Besondere schaffen, ohne dabei die Wurzeln zu vergessen.

Voilà, im Juli war es dann soweit. DAS.GOLDBERG der frühere Pyrkerhof und seit 1981 im Familienbesitz, dessen neuer Name Bezug nimmt auf die einstigen Goldabbau-Zeiten des Gasteiner Tals, wurde seiner Bestimmung übergeben. Nach umfassendem Umbau des bestehenden Hauses, dem Neubau mit sieben Etagen und eineinhalb zugehörigen Hektar Grund mit Bergsee samt Kneippbach, Naturbadesee und Goldberg-Rundweg bieten Vera und Georg Seer dem Erholungssuchenden, Naturliebhaber, Genießer und Sportler gleichermaßen eine Oase der Ruhe und des Friedens.

Das Angebot umfasst ein mit Zirbenholz ausgestattetes Natur-Spa (800 m²) mit Saunawelt, Außen-Textilsauna samt Whirlpool, Fitnessraum, Kosmetikabteilung, Ruheräumen, Hallenbad mit Einstieg zum Infinity-Pool und Gartenzugang.

Das Erdgeschoss beherbergt ein Restaurant, welches in vier Stuben und Themenbereiche gegliedert ist, die einladende Lobby mit Bibliothek, Dorfplatz und (Raucher-)Bar sowie ein Café mit Weinkeller. Gemütlich und geräumig gewohnt wird in Zimmern, Suiten und Studios unterschiedlicher Kategorien, wobei die Suiten über einen Kamin verfügen.

Eigens entwickelte Erlebniswelten für den Gast manifestieren sich in einer originellen Kaffeerösterei, einer kleinen Brotmanufaktur oder im privaten Spa-Chalet wenige Schritte neben dem Hotel – einer intimen Berghütte, wo unterm echten Sternenhimmel auch mal romantisch übernachtet werden kann.

Das gesamte Interieur des neuen Hotels spiegelt die Kreativität und das Fingerspitzengefühl von Künstlerin und W2 Manufaktur-Prokuristin Nicole Waltl-Piffer wider. Farbenfrohe Stoffe, warmes Holzdekor, von ihr selbst gemalte Bilder und exklusive Designerstücke bestimmen das Ambiente, das in dieser Konstellation einzigartig ist

Als ebensolches präsentiert sich die riesige Terrasse, die gleich einer luxuriösen „Aussichtsplattform" über Bad Hofgastein thront.

DAS.GOLDBERG – in seiner bis ins Detail durchdachten Komplexität mit Gold gar nicht aufzuwiegen!

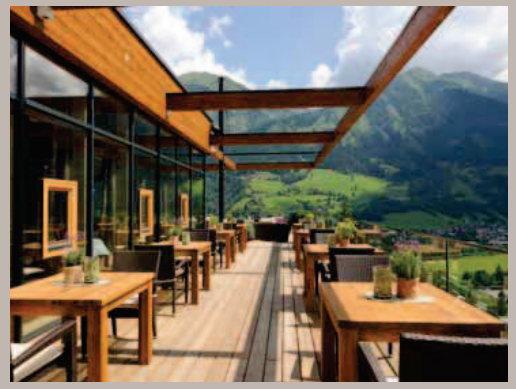

GLAS+METALL
WEISSOFNER

SONDERLÖSUNGEN AUS GLAS UND EDELSTAHL
FÜR

HOTEL & WELLNESS
WOHNEN & PRIVATES
BÜRO- & GESCHÄFTSHÄUSER
BANKEN & VERSICHERUNGEN
GEWERBE & INDUSTRIE

5620 Schwarzach | Tel. 06415 7514 | www.glas-metall.at

DAS.GOLDBERG****S

Vera und Georg Seer | Haltestellenweg 23 | A-5630 Bad Hofgastein
tel.: +43 6432 6444 | fax: +43 6432 6444-60 | mail: info@dasgoldberg.at | www.dasgoldberg.at

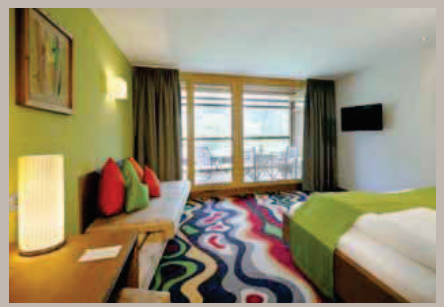

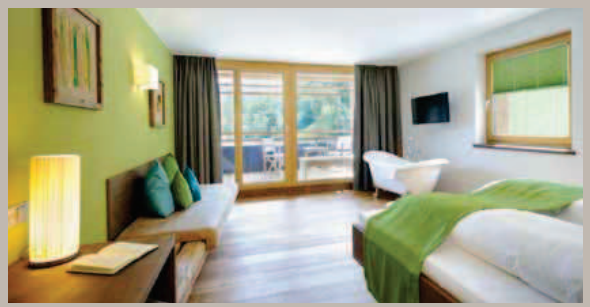

Farbenfrohe Stoffe, warmes Holzdekor ... – das Interieur spiegelt die Kreativität von Künstlerin Nicole Waltl-Piffer wider.

Architektur‘ Kunst‘ Leben‘

W2 Manufaktur GmbH | Nr. 62 | A-5771 Leogang | tel.: +43 6583 20209-0 | fax: -20
mail: office@w2manufaktur.com | **www.w2manufaktur.com**

Weil man Vertrauen nicht kaufen kann.
ewrogast Sinnesberger
Der Partner für Gastronomie & Hotellerie
www.sinnesberger.at

creative in bodycare
ADA COSMETICS INTERNATIONAL GMBH • Dorf 157 • 6474 Jerzens
Tel.: +43 5414 86 447 • Fax: +43 5414 86 448 • info@at.ada-cosmetics.com • www.ada-cosmetics.com

WARNECKE DIETER
Lieferung und Verlegung sämtlicher Parkett- und Teppichböden, Schwebeliegen, Matratzen und Außenjalousien
Raumgestaltung - Dieter Warnecke
Weißgerbergasse 7 - 9
A-5630 Bad Hofgastein
Tel.: 06432 / 6349
Fax: 06432 / 2524
E-Mail: dieter@warnecke.co.at
www.warnecke.co.at
...und Ihr Raum wird leben.

Schöne Böden für Ihr Hotel
INKU
info@inku.at
www.inku.at

SCHWEBELIEGE.AT
Schwebeliege für In- & Outdoor | Exklusive Terrassen- & Loungemöbel | www.schwebeliege.at

Ausführung der lufttechnischen Anlagen
DIETRICH LUFT+KLIMA® Ges.m.b.H
Spezialunternehmen für Lufttechnik
A - 6322 Kirchbichl, Egon-Dietrich-Str. 5
Tel. +43 (0) 5332 72125-0 - Fax +43 (0) 5332 75409
office@dietrichluft.at - www.dietrichluft.at

KRAFT & WÄRME
Heizung - Lüftung - Sanitäre
Gewerbestrasse 8
5671 Bruck/Glstr.
✆ 0 65 45 / 2 00 77
www.kraft-waerme.at

OBERRATER
Bau GesmbH
Wir bauen für Sie – bauen Sie auf uns!
A-5751 Maishofen, Saalhofstraße 16 | Telefon: ++43 / (0)6542 / 68371-0 | Telefax: ++43 / (0)6542 / 68502
www.oberrater-bau.at | E-mail: maishofen@oberrater-bau.at

Ausführung der
Kaminöfen in den Studios, Kamin Lobby und Brotbackofen.
GERHART EDER
Hafner- und Fliesenlegermeister
Wir danken der Familie Seer für ihr Vertrauen
und wünschen viel Erfolg
Sonnberg 133, A-5771 Leogang, Tel. +43 (0)6583 8637, Fax +43 (0)6583 7557
Mobil +43 (0)664 13 59 880, office@eder-ofenbau.at, www.eder-ofenbau.at

DAS.GOLDBERG****S

Vera und Georg Seer | Haltestellenweg 23 | A-5630 Bad Hofgastein
tel.: +43 6432 6444 | fax: +43 6432 6444-60 | mail: info@dasgoldberg.at | www.dasgoldberg.at

Bmstr. Fred Waltl: „Das Gebäude baut sich auf einem sehr markanten Standort am Westhang über Bad Hofgastein auf. Das Objekt steht aus meiner Sicht mit einer harmonischen Selbstverständlichkeit in dieser Lage, es wirkt bereichernd und anziehend."

Nicole Waltl-Piffer: „In der individuellen Anfertigung des Teppichbodens wurden die Mythen der Goldgräber dieser Region aufgegriffen – die Linien symbolisieren Goldadern – als Hommage an diese Zeit modern interpretiert. Sämtliche Bilder im DAS. GOLDBERG sind den Sieben nachempfunden, mit denen Gold gewaschen wurde, wobei die Löcher darin die gefundenen Goldstücke widerspiegeln sollen."

Einfach wohlfühlen – Natur-Spa.

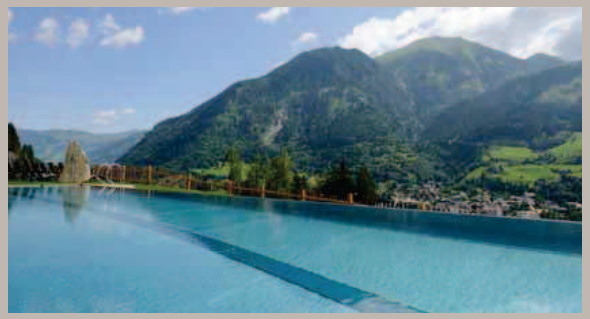

Goldene Wellness-Zeiten nach Maß

Spezielle Vorgaben und individuelle Kundenwünsche Wellness-Anlagen betreffend, sind die absolute Stärke der Firma Ruha-Stelzmüller. Aktuelles Paradebeispiel DAS.GOLDBERG über den Dächern von Bad Hofgastein, wo eine Finnische Sauna, Kräutersauna und Infrarotkabine in duftendem Zirbenholz sowie ein Dampfbad im Haupthaus, weiters die Außen- und Innensauna im urgemütlichen privaten Spa-Chalet für wohltuende Entspannungsmomente sorgen.

In bewährter Manier fügen sich die Wellness-Segmente perfekt und stilsicher in die (Innen-)Architektur ein und verschmelzen mit dem Umfeld zum harmonischen Ganzen.

Mit seiner fast 30-jährigen Erfahrung weiß das Fachunternehmen punktuell genau, worauf es bis ins kleinste Detail ankommt. Basierend auf ausschließlich hochwertig verwendeten Werkstoffen wird das Know-how den Gästen zu ihrem Wohle weitergegeben. Die Zufriedenheitsgarantie inklusive.

Fotos: RUHA-Stelzmüller / Klaus Bauer (3)

Die TELSER Tür
Brandschutz- & Innentüren
Tischlerei Telser OHG | Tel. +39 0473 836811 | www.telser.it

Herzlichen Glückwunsch für die Neueröffnung!
spa and beauty
ausstattung – concept – design
www.spa-and-beauty.at
Der Einrichtungsspezialist für Ihren Wellnessbereich!

RUHA
RUHA-Stelzmüller
IHR WELLNESS-AUSSTATTER
IHR KOMPETENTER PARTNER FÜR:
• Sauna - Wärmekabinen
• Schwimmbad - Whirlpool
• Massageliegen
• Solarien - Verkauf, Vermietung und Finanzierung
• Lampen & Zubehör
• Wartung & Service
• Dampfbad
Österreichvertrieb
RUHA-Stelzmüller | Filiale West
(vormals Ginner KG)
Gewerbestraße-West 5 | 5722 Niedernsill
Tel. 06548/20192 | Fax: 06548/20192-70
E-Mail: ruhawest@ruha.at
www.ruhawest.at
Öffnungszeiten:
Mo - Fr: 8-12 und 13-17 Uhr
Besuchen Sie unsere Schauräume in Niedernsill oder unsere neue Homepage unter www.ruhawest.at
Ihr Ansprechpartner:
Thomas Pirngruber
Filialleiter
E-Mail: pirngruber@ruha.at

DAS.GOLDBERG****S

Vera und Georg Seer | Haltestellenweg 23 | A-5630 Bad Hofgastein
tel.: +43 6432 6444 | fax: +43 6432 6444-60 | mail: info@dasgoldberg.at | www.dasgoldberg.at

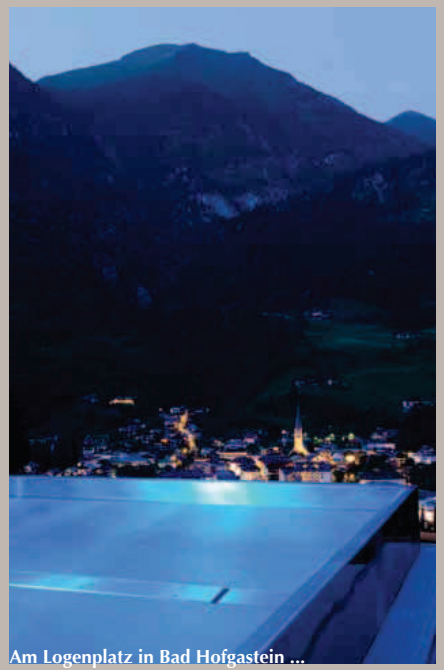

Am Logenplatz in Bad Hofgastein ...

Visualisierung: Zuchna

Architektur‘ Kunst‘ Leben‘

W2 Manufaktur GmbH | Nr. 62 | A-5771 Leogang | tel.: +43 6583 20209-0 | fax: -20
mail: office@w2manufaktur.com | **www.w2manufaktur.com**

W2 MANUFAKTUR

Wir sagen DANKE!
www.dekorwelt.it

SIMON'S GERÜSTE VERLEIH GmbH
MOBIL: 0664-3417476 FAX: 05353-20061
E-MAIL: office@sgv.at A-6384 WAIDRING/Tirol

Mode & Textil Lederer
Ihr Spezialist für textile Gastronomieausstattung, Vorhänge & Sonnenschutz
MODE & TEXTIL LEDERER SAALFELDEN
Tel.: +43 /(0)6582 / 72274-14 ~ Mail: wohnambiente@textil-lederer.at
Internet: www.textil-lederer.at oder www.facebook.com / textil.lederer

DACH ST. JOHANN 6086
DACH B'HOFEN 5016
GLAS B'HOFEN 2375
heigl DACH METALL GLAS
www.heigl.eu

Neutrale Gastro- und Küchenplanung, Ausschreibung und Bauüberwachung
PlanQuadrat Ingenieurbüro
Ingenieurbüro für Gastronomie- & Kältetechnik, Ing. Obereder & Ing. Gerhart GmbH
Tel: +43 (3686) 2722, Fax: +43 (3686) 2722-14, A - 8967 Haus, Weissenbach 141
E-Mail: office@tb-planquadrat.at www.tb-planquadrat.at

Vollwärmeschutz LORENZONI
Mobil: +43(0)664/4600709
e-mail: office@vws-lorenzoni.at

FISCHBACHER LEOPOLD FLIESEN & MEHR GmbH
Fliesen und mehr...!
Wir bedanken uns bei der Familie Seer für die Beauftragung der Naturstein- und Fliesenlege-Arbeiten und wünschen weiterhin viel Erfolg!
www.fliesenundmehr.at Waagstraße 12 · 5671 Bruck/Glstr · Tel +43 (0) 6545 / 606 01 · Fax DW -9

Ausführung Infinitypool aus Edelstahl
RS Edelstahl GmbH
Glemmerlandesstr. 41 ○ 5751 Maishofen ○ Tel. +43 (0) 664 / 834 96 50
Fax +43 (0) 65 41 / 85 61 ○ office@rs-edelstahl-gmbh.at
- Schwimmbäder
- Rohranlagenbau
- Trinkwasserbehälter
- Bauschlosserei

www.rs-edelstahl-gmbh.at

Bergdorf Priesteregg

Renate und Hubert Oberlader | Sonnberg 22 | A-5771 Leogang
tel.: +43 6583 825520 | fax: +43 6583 82554 | mail: bergdorf@priesteregg.at | www.priesteregg.at

Architektur‘ Kunst‘ Leben‘

W2 Manufaktur GmbH | Nr. 62 | A-5771 Leogang | tel.: +43 6583 20209-0 | fax: -20
mail: office@w2manufaktur.com | **www.w2manufaktur.com**

Text: Renate Linser-Sachers Fotos: www.guenterstandl.de

Das neue Willy Bogner-Chalet samt Infinity-Pool.

Luxus-Maxime erste Reihe fußfrei

das 2009 eröffnete Bergdorf Priesteregg in Leogang, von der Stunde null an als alpin-uriges Hideaway touristische Erfolgsgeschichte schreibend, ist um ein Highlight reicher: Das Williy Bogner-Chalet im kaum noch zu toppenden Premium-Segment, der private Infinity-Pool inklusive.

14 Meter lang, 56 m² groß und in der kalten Jahreszeit auf 34 Grad Celsius erwärmt, vermittelt der chaleteigene Infinity-Pool – als Höhepunkt des neuen Luxusdomizils – durch die Hanglage förmlich das Gefühl, über dem Tal zu schweben. Ein Projekt, wie es für die W2 Manufaktur nicht schöner hätte sein können!

Voller Ideen, Möglichkeiten und kreativen Details – allerdings auch eine immense Herausforderung, da vom Spatenstich bis zur Eröffnung gerade einmal drei Wochen zur Verfügung gestanden hatten.

In dieser Rekordzeit wurde eines der bestehenden Premium-Chalets in der ersten Reihe des Bergdorfes umgebaut und um einen großzügigen Wohnbereich in massiver Holzbauweise erweitert. Offen über zwei Ebenen angelegt, finden eine kuschelige Sitzgruppe, Felsendusche, die kleine Teeküche und ein offener Wandkamin Platz. Der erhöht gelegene Arbeitsplatz gibt durch eine teilverglaste Wand den Blick frei auf den höchsten Gipfel der Leoganger Steinberge. Der Wohnbereich kann auch für Wellnessanwendungen genutzt werden und führt direkt auf die große Holzterrasse mit Außendusche, offenem Grillkamin sowie dem Infinity-Pool.

Im ersten Stock des Chalets befindet sich ein Multimedia-Raum, wo Gäste Filme in 3D und in kinoähnlicher Tonqualität genießen oder in „Bogners Bibliothek“ stöbern können.

Hochwertige Pflegeprodukte von Bogner sowie der Badeservice – inklusive Vorbereitung und Beratung übers passende Badesalz, komplettieren das Wohlfühlangebot.

Und da wären noch die zwei E-Bikes, die für die Chalet-Gäste bereitstehen oder – direkt vom Fachmann – die Leihskier. Darüber hinaus ist ein überdachter Parkplatz in bester Lage an der Talstation der Leoganger Asitzbahn reserviert. Man gönnt sich ja sonst nichts ...

Apropos gönnen: Das Willy Bogner-Chalet bietet Platz für zwei Personen und ist für 590,- Euro pro Nacht, pro Person inklusive Premium-Service buchbar, Mindestaufenthalt drei Tage. Allerdings sollte man – wie auch bei allen anderen Chalet-Kategorien – einen langen Atem haben. So freuen sich andere aufs Christkind, Priesteregg-Fans aus nah und fern auf grünes Licht am Berg ...

Fakten: | Umbau und Erweiterung eines bestehenden Premium-Chalets erste Reihe fußfrei auf zwei Etagen zum luxuriösen Willy Bogner-Chalet mit privatem Infinity-Pool, Multi-Media-Raum mit 3D-Heimkino, große Holzterrasse, Neugestaltung Gartenanlage |
| Planung & technische Konzeption: www.w2manufaktur.com |

Niro-HOT POT
Niro-Schwimmbecken
Niro-Glas Geländer
Schlosserei Moser Ges.m.b.H.
Schlosserei Moser - Saalbach
Tel: +43 (0)6541/6645
schlosserei_moser@saalbach.net
Nirotechnik

EBERL
Hirnreit 116
5771 Leogang
Tel. 0 65 83 75 85-0
info@eberl.co.at
www.eberl.co.at
Ausführung offener Kamin
Ihr Partner für Ofenbau und Fliesen.

www.leoganger-bau.at
LEOGANGER BAU
5771 Leogang, Hirnreit 116 • Tel. 06583/20055

Familie Anton Hörl | Sonnberg 170 | A-5771 Leogang
tel.: +43 6583 7310-0 | fax: +43 6583 7310-67 | mail: office@salzburgerhof.eu | www.salzburgerhof.eu

W2 Manufaktur GmbH | Nr. 62 | A-5771 Leogang | tel.: +43 6583 20209-0 | fax: -20
mail: office@w2manufaktur.com | **www.w2manufaktur.com**

Text: Renate Linser-Sachers Fotos: www.guenterstandl.de

Der Wintergarten wurde einem Facelifting unterzogen und glänzt nun mit Eleganz und angenehmen Tönen in Gold und Orange.

Beste Aussichten

der Salzburgerhof in Leogang, vor zwei Jahren aufwändig und großzügig erweitert und mit seiner monumentalen Eiswand zum „Wahrzeichen“ des Ortes stilisiert, wartet nun mit einem weiteren planerischen Gustostückerl auf.

Der im Jahre 2000 errichtete Wintergarten wurde einem beeindruckenden Facelifting unterzogen, wo nun Eleganz und angenehme Farbtöne in Gold und Orange dominieren und mit dem umlaufenden Tageslichteinfluss um die Wette strahlen. Sehr hochwertig die Verarbeitung des Holzpodests, kreativ und als Eyecatcher gelöst die Konstruktion der Decke, stimmig das gesamte Ambiente, in welchem stilvoll Platz genommen werden darf zum Frühstück oder Abendessen.

Sehen, aber nicht direkt (Schaufenster gleich) gesehen werden, lautet die für den Gast angenehme Devise angesichts der idealen, direkten Nähe zur Asitzbahn und dem bunten Treiben rundherum, möglich gemacht durch ein wohldurchdachtes Planungskonzept aus der Kreativ-Manufaktur W2.

Neu weiters der Abgang in den Skikeller sowie die nun wetterfeste Raucherlounge, die dem Wintergarten angefügt wurde. Alles in allem Teil einer kontinuierlichen Investition in Qualität, um den Urlaub zwischen Zell am See und Kitzbühel im aufstrebenden Leogang so angenehm und zeitgemäß wie nur möglich zu gestalten.

Willkommen bei Familie Hörl in ihrem Salzburgerhof!

www.heuberger-fenster.at
HEUBERGER
FENSTERBAU Salzburg GmbH
Salzburger Straße 109 / 5303 Thalgau
T: 06235-7766 / F: 06235-7766-55

KRAFT & WÄRME
Heizung - Lüftung - Sanitäre
Gewerbestrasse 8
5671 Bruck/Glstr.
0 65 45 / 2 00 77
www.kraft-waerme.at

Ausführung der lufttechnischen Anlagen
DIETRICH LUFT+KLIMA® Ges.m.b.H
Spezialunternehmen für Lufttechnik
A - 6322 Kirchbichl, Egon Dietrich Str. 5, Tel. +43 (0) 5332 72125-0 - Fax +43 (0) 5332 75409
office@dietrichluft.at - www.dietrichluft.at

Wir bedanken uns bei Fam. Hörl für das entgegengebrachte Vertrauen und wünschen Ihnen für die Zukunft viel Erfolg!
MÖBEL SCHEIBER bewusst wohnen
DAS LEBEN EINRICHTEN
www.moebel-scheiber.at